
MEDICAL
TEAMWEAR
TEAMOUTFITTERY
JAMES &
NICHOLSON
by daiber
Wir verbinden Marken mit Menschen –
wir sind JAMES & NICHOLSON by Daiber.

Keine Branche ist wie die andere – und jede Branche hat ganz eigene Anforderungen an die Ausstattung von Unternehmen und Mitarbeiter:innen. Durch unsere große Auswahl an Produkten und Farben, hygienisch waschbaren Materialien und die langlebigen Kollektionen, sind Sie bestens für den anspruchsvollen medizinischen Alltag gewappnet.

Individualisieren Sie Ihren Auftritt. Zahlreiche Veredelungstechniken lassen sich auf unseren Textilien und Caps umsetzen und sorgen so für einen einzigartigen, professionellen Eindruck. Gerne beraten wir sie über die Möglichkeiten.

TEAMOUTFITTERY

CORPORATE FASHION ♥ SINCE 1912

JAMES & NICHOLSON by daiber


HEALTH
CARE

BRANDABLE QUALITY & FUNCTION



- HYGIENISCH WASCHBAR
- STRAPAZIERFÄHIG
- GEEIGNET ZUM VEREDELN
- BIO-BAUMWOLLE
- OEKO-TEX STANDARD 100
- ZAHLREICHE TEXTILFARBEN
- ATMUNGSAKTIV
- BEWEGUNGSFREIHEIT
- ÜBERGRÖSSEN BIS ZU 6XL
- SCHNITTE FÜR MANN & FRAU

TEAMOUTFITTERY

JAMES & NICHOLSON by daiber

JAMES & NICHOLSON by daiber

MEDICAL TEAMWEAR

EIN AUFTRITT, DER ÜBERZEUGT

Mit Corporate Fashion ist ein werbewirksamer, gemeinsamer Auftritt gesichert: Das stärkt Ihr Team nicht nur nach außen, sondern sorgt auch für ein stabiles Zusammengehörigkeitsgefühl. Corporate Fashion verbindet und jeder Einzelne wird damit zum Markenbotschafter.

JAMES & NICHOLSON by Daiber bietet funktionales Design mit einer riesigen Farb- und Größenauswahl, die langfristig erhältlich ist und sich somit perfekt für Ihren starke Teamauftritt eignet!



MEDICAL SELECTION

Eine Auswahl aus unserem JAMES & NICHOLSON by Daiber Portfolio. Gerne stellen wir Ihnen auf Wunsch einen individuellen Teamauftritt mit unseren Artikeln zusammen.



KASACKS

ab Seite 8



POLOSHIRTS

ab Seite 14



T-SHIRTS & LONGSLEEVES

ab Seite 18

TEAMOUTFITTERY

JAMES & NICHOLSON by daiber



PANTS

ab Seite 24





ADDITIONS

ab Seite 38



SWEAT

ab Seite 30



JACKETS, VESTS & FLEECE

ab Seite 28



ACCESSOIRES

ab Seite 42









in **6** Farben erhältlich

// JN3101 LADIES'
// JN3102 MEN'S

Klassischer Schlupfkasack mit V-Ausschnitt. Angenehmes, strapazierfähiges Mischgewebe. Bequeme Passform und Seitenschlitze für mehr Bewegungsfreiheit. zwei große Seitentaschen, zwei kleinere Seitentaschen und 1 Brusttasche.
JN3101: leicht tailliert, Abnäher im Vorder und Rückenteil

OEKO-TEX®
CONFIDENCE IN TEXTILES
STANDARD 100
15.0.70467 HOHENSTEIN HTTI
Tested for harmful substances.
www.oeko-tex.com/standard100

Oberstoff 150g/m²
50% Baumwolle
50% Polyester

95° **TROCKNERGEEIGNET**

JN3101: XS / S / M / L / XL / 2XL / 3XL / 4XL
JN3102: XS / S / M / L / XL / 2XL / 3XL / 4XL

JAMES & NICHOLSON by daiber

KASACK ELASTIC









in **6** Farben erhältlich

// JN3103 LADIES'
// JN3104 MEN'S

Elastischer Kasack mit V-Ausschnitt. Weiches Polyestergewebe mit hohem Elasthananteil. Atmungsaktiv und feuchtigkeitsregulierend, schnell trocknend. Bequeme Passform, Teilungsnaht im Vorderteil sowie Seitenschlitze für mehr Bewegungsfreiheit. Zwei große Seitentaschen.
JN3103: leicht tailliert, Abnäher im Vorder- und Rückenteil

OEKO-TEX®
CONFIDENCE IN TEXTILES
STANDARD 100
15.0.70467 HOHENSTEIN HTTI
Tested for harmful substances.
www.oeko-tex.com/standard100

Oberstoff 150g/m²
84% Polyester
16% Elasthan

60° P **TROCKNERGEEIGNET**

JN3103: XS / S / M / L / XL / 2XL / 3XL / 4XL
JN3104: XS / S / M / L / XL / 2XL / 3XL / 4XL

JAMES & NICHOLSON by daiber

CLASSIC POLO





in 17 Farben erhältlich

// JN829 LADIES'
// JN830 MEN'S

Pflegeleichtes und strapazierfähiges Polo. Materialmix aus Baumwolle und Polyester für optimale Form- und Waschbeständigkeit. Gestrickter Polokragen, Armbündchen und Necktape. Loser Nackenspiegel für einfache Kennzeichnung.
JN829: Knopfleiste mit 4 Knöpfen und Seitenschlitze.
JN830: Knopfleiste mit 3 Knöpfen.

OEKO-TEX® CONFIDENCE IN TEXTILES STANDARD 100 15.0.70467 HOHENSTEIN HTTI Tested for harmful substances. www.oeko-tex.com/standard100

Oberstoff (200 g/m²)
50% Baumwolle
50% Polyester

60° **TROCKNERGEEIGNET**

JN829: XS / S / M / L / XL / 2XL / 3XL / 4XL
JN830: XS / S / M / L / XL / 2XL / 3XL / 4XL / 5XL / 6XL

JAMES & NICHOLSON by daiber

COTTON POLO





in 10 Farben erhältlich

// JN803 LADIES'
// JN801 MEN'S

Strapazierfähiges klassisches Poloshirt. Einlaufvorbehandelter hochwertiger Piqué-Jersey mit optimaler Formbeständigkeit. Gekämmte, ringgesponnene Baumwolle. Der Schnitt garantiert optimale Bewegungsfreiheit. Gestrickter Polokragen und Armbündchen, Necktape, Doppelnähte und Seitenschlitze.
JN803: leicht tailliert

OEKO-TEX® CONFIDENCE IN TEXTILES STANDARD 100 15.0.70467 HOHENSTEIN HTTI Tested for harmful substances. www.oeko-tex.com/standard100

Oberstoff (220 g/m²)
100% Baumwolle

weiß 95° **farbig** 60°

TROCKNERGEEIGNET

JN803: S / M / L / XL / 2XL
JN801: S / M / L / XL / 2XL / 3XL / 4XL / 5XL / 6XL

JAMES & NICHOLSON by daiber

ORGANIC POLO

NACHHALTIG





in 17 Farben erhältlich

// JN873 LADIES'
// JN874 MEN'S

Pflegeleichtes und strapazierfähiges Polo. Materialmix aus gekämmter, ringgesponnener **Bio-Baumwolle** und Polyester für optimale Form- und Waschbeständigkeit. Gestrickter Polokragen und Armbündchen sowie ein Necktape.
JN873: Knopfleiste mit 4 Knöpfen, Seitenschlitze
JN874: Knopfleiste mit 3 Knöpfen

OEKO-TEX® CONFIDENCE IN TEXTILES STANDARD 100 15.0.70467 HOHENSTEIN HTTI Tested for harmful substances. www.oeko-tex.com/standard100

Oberstoff (200 g/m²)
50% Baumwolle
50% Polyester

60° **TROCKNERGEEIGNET**

JN873: XS / S / M / L / XL / 2XL / 3XL / 4XL
JN874: XS / S / M / L / XL / 2XL / 3XL / 4XL / 5XL / 6XL

ORGANIC 100 content standard

OCS // Bio-Baumwolle
Der Organic Content Standard ermöglicht es, den genauen Anteil an ökologischem Material in einer Ware zu erfassen und durch die Produktionskette weiterzuverfolgen.

JAMES & NICHOLSON by daiber

STRETCH POLO



UV-SCHUTZ

NACHHALTIG



in 11 Farben erhältlich

// JN1805 LADIES'
// JN1806 MEN'S

Polo aus weichem Elastic-Piqué. Gekämmte, ringgesponnene **Bio-Baumwolle**. Gestrickter Polokragen und Armbündchen sowie Seitenschlitze.
JN1805: Knopfleiste mit 4 Knöpfen, leicht tailliert
JN1806: Knopfleiste mit 3 Knöpfen

OEKO-TEX® CONFIDENCE IN TEXTILES STANDARD 100 15.0.70467 HOHENSTEIN HTTI Tested for harmful substances. www.oeko-tex.com/standard100

Oberstoff (210 g/m²)
94% Baumwolle
6% Elasthan

40° TROCKNERGEEIGNET

JN1805: XS / S / M / L / XL / 2XL / 3XL / 4XL
JN1806: XS / S / M / L / XL / 2XL / 3XL / 4XL / 5XL / 6XL

ORGANIC 100 content standard

OCS // Bio-Baumwolle
Der Organic Content Standard ermöglicht es, den genauen Anteil an ökologischem Material in einer Ware zu erfassen und durch die Produktionskette weiterzuverfolgen.

UPF 50+

UPF 50+ // UV-Schutz
Der Factor 50+ gibt an, um wie viel länger sich eine Person mit dieser Kleidung in der Sonne aufhalten kann, ohne gesundheitliche Schäden davonzutragen. Die UPF-Angabe bei Textilien entspricht also dem Lichtschutzfaktor bei Sonnencremes, nach dem Standard (AS/NZS 4399:2017).

JAMES & NICHOLSON by daiber

POCKET POLO





in 17 Farben erhältlich

// JN867 LADIES'
// JN846 MEN'S

Pflegeleichtes und strapazierfähiges Polo mit Brusttasche. Materialmix aus Baumwolle und Polyester für optimale Form- und Waschbeständigkeit. Gestrickter Polokragen und Armbündchen, Brusttasche mit Patte und Knopf, loser Taschenbeutel zur einfachen Veredelung und Necktape. Loser Nackenspiegel für einfache Kennzeichnung.
JN867: Knopfleiste mit 4 Knöpfen, leicht tailliert
JN846: Knopfleiste mit 3 Knöpfen

OEKO-TEX® CONFIDENCE IN TEXTILES STANDARD 100 15.0.70467 HOHENSTEIN HTTI Tested for harmful substances. www.oeko-tex.com/standard100

Oberstoff 200g/m²
50% Baumwolle
50% Polyester

60° **TROCKNERGEEIGNET**

JN867: XS / S / M / L / XL / 2XL / 3XL / 4XL
JN846: XS / S / M / L / XL / 2XL / 3XL / 4XL / 5XL / 6XL

JAMES & NICHOLSON by daiber

LONG POLO





in 17 Farben erhältlich

// JN865 LADIES'
// JN866 MEN'S

Pflegeleichtes und strapazierfähiges Langarm Polo mit Brusttasche. Materialmix aus Baumwolle und Polyester für optimale Form- und Waschbeständigkeit.Gestrickter Polokragen, Armbündchen mit Elasthan, Brusttasche mit Patte und Knopf, loser Taschenbeutel zur einfachen Veredelung sowie Necktape. Loser Nackenspiegel für einfache Kennzeichnung.
JN865: Knopfleiste mit 4 Knöpfen, leicht tailliert
JN866: Knopfleiste mit 3 Knöpfen

OEKO-TEX® CONFIDENCE IN TEXTILES STANDARD 100 15.0.70467 HOHENSTEIN HTTI Tested for harmful substances. www.oeko-tex.com/standard100

Oberstoff 200g/m²
50% Baumwolle
50% Polyester

60° **TROCKNERGEEIGNET**

JN865: XS / S / M / L / XL / 2XL / 3XL / 4XL
JN866: XS / S / M / L / XL / 2XL / 3XL / 4XL / 5XL / 6XL

JAMES & NICHOLSON by daiber

CLASSIC T-SHIRT





in 17 Farben erhältlich

// JN837 LADIES'
// JN838 MEN'S

Strapazierfähiges und pflegeleichtes T-Shirt. Materialmix aus Baumwolle und Polyester für optimale Form- und Waschbeständigkeit. Halsbündchen mit Elasthan und Necktape.
JN837: V-Ausschnitt, leicht tailliert
JN838: Rundhals

OEKO-TEX® CONFIDENCE IN TEXTILES STANDARD 100 15.0.70467 HOHENSTEIN HTTI Tested for harmful substances. www.oeko-tex.com/standard100

Oberstoff 160g/m²
50% Baumwolle
50% Polyester

60° **TROCKNERGEEIGNET**

JN837: XS / S / M / L / XL / 2XL / 3XL / 4XL
JN838: XS / S / M / L / XL / 2XL / 3XL / 4XL / 5XL / 6XL

JAMES & NICHOLSON by daiber

COTTON T-SHIRT





in 10 Farben erhältlich

// JN802 LADIES'
// JN800 MEN'S

Strapazierfähiges klassisches T-Shirt. Einlaufvorbehandelter hochwertiger Single-Jersey mit optimaler Formbeständigkeit. Gekämmte, ringgesponnene Baumwolle. Schnitt garantiert optimale Bewegungsfreiheit. Doppelnähte und Necktape. JN802: leicht tailliert

OEKO-TEX® CONFIDENCE IN TEXTILES STANDARD 100 15.0.70467 HOHENSTEIN HTTI Tested for harmful substances. www.oeko-tex.com/standard100

Oberstoff 180g/m²

100% Baumwolle

weiß 95° **farbig** 60°

TROCKNERGEEIGNET

JN802: S / M / L / XL / 2XL
JN800: S / M / L / XL / 2XL / 3XL / 4XL / 5XL / 6XL

JAMES & NICHOLSON by daiber

ORGANIC T-SHIRT

NACHHALTIG





in 17 Farben erhältlich

// JN1807 LADIES'
// JN1808 MEN'S

Strapazierfähiges und pflegeleichtes T-Shirt. Materialmix aus gekämmter, ringgesponnener **Bio-Baumwolle** und Polyester für optimale Form- und Waschbeständigkeit. Halsbündchen mit Elasthan und Necktape.
JN1807: V-Ausschnitt, leicht tailliert
JN1808: Rundhalsausschnitt

OEKO-TEX® CONFIDENCE IN TEXTILES STANDARD 100 15.0.70467 HOHENSTEIN HTTI Tested for harmful substances. www.oeko-tex.com/standard100

Oberstoff 160g/m²
50% Baumwolle
50% Polyester

60° **TROCKNERGEEIGNET**

JN1807: XS / S / M / L / XL / 2XL / 3XL / 4XL
JN1808: XS / S / M / L / XL / 2XL / 3XL / 4XL / 5XL / 6XL

ORGANIC 100 content standard

OCS // Bio-Baumwolle
Der Organic Content Standard ermöglicht es, den genauen Anteil an ökologischem Material in einer Ware zu erfassen und durch die Produktionskette weiterzuverfolgen.

JAMES & NICHOLSON by daiber

STRETCH T-SHIRT



UV-SCHUTZ

NACHHALTIG



in 11 Farben erhältlich

// JN1801 LADIES'
// JN1802 MEN'S

T-Shirt aus weichem Elastic-Single-Jersey. Gekämmte, ringgesponnene **Bio-Baumwolle**, Rundhalsausschnitt, Halsbündchen mit Elasthan und Necktape.
JN1801: leicht tailliert

OEKO-TEX® CONFIDENCE IN TEXTILES STANDARD 100 15.0.70467 HOHENSTEIN HTTI Tested for harmful substances. www.oeko-tex.com/standard100

Oberstoff 180g/m²
95% Baumwolle, 5% Elasthan
grey-heather: 85% CO, 10% CV, 5% EL

40° TROCKNERGEEIGNET

JN1801: XS / S / M / L / XL / 2XL / 3XL / 4XL
JN1802: XS / S / M / L / XL / 2XL / 3XL / 4XL / 5XL / 6XL

ORGANIC 100 content standard

OCS // Bio-Baumwolle
Der Organic Content Standard ermöglicht es, den genauen Anteil an ökologischem Material in einer Ware zu erfassen und durch die Produktionskette weiterzuverfolgen.

UPF 50+

UPF 50+ // UV-Schutz
Der Factor 50+ gibt an, um wie viel länger sich eine Person mit dieser Kleidung in der Sonne aufhalten kann, ohne gesundheitliche Schäden davonzutragen. Die UPF-Angabe bei Textilien entspricht also dem Lichtschutzfaktor bei Sonnencremes, nach dem Standard (AS/NZS 4399:2017).



JAMES & NICHOLSON by daiber

LONG SLEEVE



UV-SCHUTZ

NACHHALTIG



in 11 Farben erhältlich

// JN1803 LADIES'
// JN1804 MEN'S

Langarm Shirt aus weichem Elastic-Single-Jersey. Gekämmte, ringgesponnene **Bio-Baumwolle**, Rundhalsausschnitt, Halsbündchen mit Elasthan und Necktape. JN1803: leicht tailliert

OEKO-TEX® CONFIDENCE IN TEXTILES STANDARD 100 15.0.70467 HOHENSTEIN HTTI Tested for harmful substances. www.oeko-tex.com/standard100

Oberstoff 180g/m²
95% Baumwolle, 5% Elasthan
grey-heather: 85% CO, 10% CV, 5% EL

40° **TROCKNERGEEIGNET**

JN1803: XS / S / M / L / XL / 2XL / 3XL / 4XL
JN1804: XS / S / M / L / XL / 2XL / 3XL / 4XL / 5XL / 6XL

ORGANIC 100 content standard

OCS // Bio-Baumwolle
Der Organic Content Standard ermöglicht es, den genauen Anteil an ökologischem Material in einer Ware zu erfassen und durch die Produktionskette weiterzuverfolgen.

UPF 50+

UPF 50+ // UV-Schutz
Der Factor 50+ gibt an, um wie viel länger sich eine Person mit dieser Kleidung in der Sonne aufhalten kann, ohne gesundheitliche Schäden davonzutragen. Die UPF-Angabe bei Textilien entspricht also dem Lichtschutzfaktor bei Sonnencremes, nach dem Standard (AS/NZS 4399:2017).

JAMES & NICHOLSON by daiber

STRETCH PANTS









// JN3001 LADIES'
// JN3002 MEN'S

Hose im klassischen 5-Pocket Stil. Bequeme Passform und hohe Bewegungsfreiheit durch Elasthananteil. Normale Leibhöhe. Reißverschluss: YKK

OEKO-TEX®
CONFIDENCE IN TEXTILES
STANDARD 100
15.0.70467 HOHENSTEIN HTTI
Tested for harmful substances.
www.oeko-tex.com/standard100

Oberstoff 260g/m²
65% Polyester
32% Baumwolle
3% Elasthan

60°

JN3001: 34 / 36 / 38 / 42 / 44 / 46 / 48 / 50 / 52 / 54
JN3002: 42 / 44 / 46 / 48 / 50 / 52 / 54 / 56 / 58

JAMES & NICHOLSON by daiber

COMFORT PANTS





// JN3003 LADIES‘
// JN3004 MEN‘S

Bequeme strapazierfähige Schlupfhose. Elastischer Gummibund mit Kordel. Gerade Beinweite und zwei seitliche Taschen.

OEKO-TEX®
CONFIDENCE IN TEXTILES
STANDARD 100
15.0.70467 HOHENSTEIN HTTI
Tested for harmful substances,
www.oeko-tex.com/standard100

Oberstoff 200g/m²
65% Polyester
35% Baumwolle

95° P **TROCKNERGEEIGNET**

JN3003: 34 / 36 / 38 / 42 / 44 / 46 / 48 / 50 / 52 / 54
JN3004: 42 / 44 / 46 / 48 / 50 / 52 / 54 / 56 / 58

JAMES & NICHOLSON by daiber

SOFTSHELL JACKET

WASSERDICHT

ATMUNGSAKTIV





in 7 Farben erhältlich

// JN1021 LADIES'
// JN1020 MEN'S

Modische Softshelljacke. Wind- und wasserdichtes 3-Lagen Funktionsmaterial mit TPU-Membran (2.000 mm Wassersäule). Atmungsaktiv (2.000 g/m²/24h), weicher, sportlicher Stretchstoff, 2 Seitentaschen mit Reißverschluss sowie 2 Innentaschen. Elastische Kordel mit Stopper am Saum.
JN1021: Leicht tailliert

OEKO-TEX® CONFIDENCE IN TEXTILES STANDARD 100 15.0.70467 HOHENSTEIN HTTI Tested for harmful substances. www.oeko-tex.com/standard100

Oberstoff 270/m²
90% Polyester
10% Elasthan

JN1021: S / M / L / XL / 2XL
JN1020: S / M / L / XL / 2XL / 3XL

JAMES & NICHOLSON by daiber

SOFTSHELL VEST



WASSERDICHT

ATMUNGSAKTIV



in 7 Farben erhältlich

// JN1023 LADIES'
// JN1022 MEN'S

Modische Softshellweste. Wind- und wasserdichtes 3-Lagen Funktionsmaterial mit TPU-Membran (2.000 mm Wassersäule). Atmungsaktiv (2.000 g/m²/24h), weicher, sportlicher Stretchstoff, 2 Seitentaschen mit Reißverschluss sowie 2 Innentaschen. Elastische Kordel mit Stopper am Saum.
JN1023: Leicht tailliert

OEKO-TEX® CONFIDENCE IN TEXTILES STANDARD 100 15.0.70467 HOHENSTEIN HTTI Tested for harmful substances. www.oeko-tex.com/standard100

Oberstoff 270g/m²
90% Polyester
10% Elasthan

30°

JN1023: S / M / L / XL / 2XL
JN1022: S / M / L / XL / 2XL / 3XL

JAMES & NICHOLSON by daiber

FLEECE JACKET



// JN049 LADIES'



in 13 Farben erhältlich

Leichte Jacke aus pflegeleichtem Anti-Pilling-Microfleece, sehr angenehmer Tragekomfort, taillierte Form und zwei seitliche Taschen. Bund, Kragen und Ärmel elastisch eingefasst.

OEKO-TEX® CONFIDENCE IN TEXTILES STANDARD 100 15.0.70467 HOHENSTEIN HTTI Tested for harmful substances. www.oeko-tex.com/standard100

Oberstoff 280g/m²
100% Polyester

30°

S / M / L / XL / 2XL

// JN044 MEN'S



in 11 Farben erhältlich

Jacke in schwerer Fleece-Qualität. Pflegeleichter Anti-Pilling-Fleece. Kadettkragen, Doppelnähte an Armausschnitt und Schultern sowie elastische Armbündchen und zwei seitliche Zip-Taschen.

OEKO-TEX® CONFIDENCE IN TEXTILES STANDARD 100 15.0.70467 HOHENSTEIN HTTI Tested for harmful substances. www.oeko-tex.com/standard100

Oberstoff 300g/m²
100% Polyester

30°

S / M / L / XL / 2XL / 3XL / 4XL

JAMES & NICHOLSON by daiber

FLEECE VEST



// JN048 LADIES'



in 13 Farben erhältlich

Leichte Weste aus Microfleece. Pflegeleichter Anti-Pilling-Microfleece. Sehr angenehmer Tragekomfort, taillierte Form mit zwei seitlichen Taschen. Bund, Kragen und Armausschnitt elastisch eingefasst.

OEKO-TEX® CONFIDENCE IN TEXTILES STANDARD 100 15.0.70467 HOHENSTEIN HTTI Tested for harmful substances. www.oeko-tex.com/standard100

Oberstoff 280g/m²
100% Polyester

30°

S / M / L / XL / 2XL

// JN045 MEN'S



in 10 Farben erhältlich

Wärmende Weste in schwerer Fleece-Qualität. Pflegeleichter Anti-Pilling-Fleece. Armausschnitt und Saum mit Nylon verstärkt. Doppelnähte an Armausschnitt und Schultern sowie zwei seitliche Zip-Taschen.

OEKO-TEX® CONFIDENCE IN TEXTILES STANDARD 100 15.0.70467 HOHENSTEIN HTTI Tested for harmful substances. www.oeko-tex.com/standard100

Oberstoff 300g/m²
100% Polyester

30°

S / M / L / XL / 2XL / 3XL / 4XL

JAMES & NICHOLSON by daiber

ORGANIC SWEAT

NACHHALTIG





in **23** Farben erhältlich

// 8021 LADIES'
// 8022 MEN'S

Klassisches Sweatshirt mit Raglanärmeln. Hochwertige French Terry-Qualität aus 85% gekämmter, ringgesponnene **Bio-Baumwolle**. Ausgestattet mit einem klassischen Rundhalsausschnitt, Necktape und Nackenspiegel. Kragen und Armbündchen mit Elasthan. Tear off!® - Label
8021: leicht tailliert

OEKO-TEX® CONFIDENCE IN TEXTILES STANDARD 100 15.0.70467 HOHENSTEIN HTTI Tested for harmful substances. www.oeko-tex.com/standard100

Oberstoff 300g/m²
85% Baumwolle
15% Polyester

8021: XS / S / M / L / XL / 2XL / 3XL
8022: S / M / L / XL / 2XL / 3XL / 4XL / 5XL

ORGANIC 100 content standard

OCS // Bio-Baumwolle
Der Organic Content Standard ermöglicht es, den genauen Anteil an ökologischem Material in einer Ware zu erfassen und durch die Produktionskette weiterzuverfolgen.

JAMES & NICHOLSON by daiber

ZIPPER SWEAT





in 6 Farben erhältlich

// JN052 LADIES'
// JN046 MEN'S

Sweat-Jacke aus formbeständiger Sweat-Qualität. Gekämmte, ringgesponnene Baumwolle, Doppelnähte für eine längere Haltbarkeit, seitliche Reißverschlusstaschen sowie Bündchen mit Elasthan. 3-fädige Sweat-Qualität, innen angeraut.
JN052: Femininer Schnitt

OEKO-TEX® CONFIDENCE IN TEXTILES STANDARD 100 15.0.70467 HOHENSTEIN HTTI Tested for harmful substances. www.oeko-tex.com/standard100

Oberstoff 300g/m²
80% Baumwolle
20% Polyester

JN052: S / M / L / XL / 2XL
JN046: S / M / L / XL / 2XL / 3XL



JAMES & NICHOLSON by daiber

SOFTSHELL WINTER JACKET



WASSERDICHT

ATMUNGSAKTIV



in 6 Farben erhältlich

// JN1001 LADIES'
// JN1000 MEN'S

Modische Winter Softshelljacke. 3-Lagen Funktionsmaterial mit TPU-Membran. Wind- und wasserdicht (5.000 mm Wassersäule), atmungsaktiv und wasserdampfdurchlässig (1.000 g/m²/24h). Abzippbare, gefütterte und wattierte Kapuze, wärmender Fleecekragen, Unterarmreißverschlüsse für zusätzliche Belüftung, durchgehende Windschutzblende, modische Reflexpaspel an Schultern und Fronttaschen sowie 2 Fronttaschen, 1 Brusttasche, innenliegende Brusttasche und Handytasche. 2-Wege-Reißverschluss, Elastische Kordel mit Stopper an Kapuze und Saum.
Ein Reißverschluss zur Rückenveredelung.
JN1001: leicht tailliert

The fabric of this article has been tested for harmful substances and certified acc. to **STANDARD 100 by OEKO-TEX®**

Oberstoff 330 g/m²:
95% Polyester, 5% Elasthan
Futterstoff: 100% Polyester
Wattierung: 100% Polyester

JN1001: S / M / L / XL / 2XL
JN1000: S / M / L / XL / 2XL / 3XL



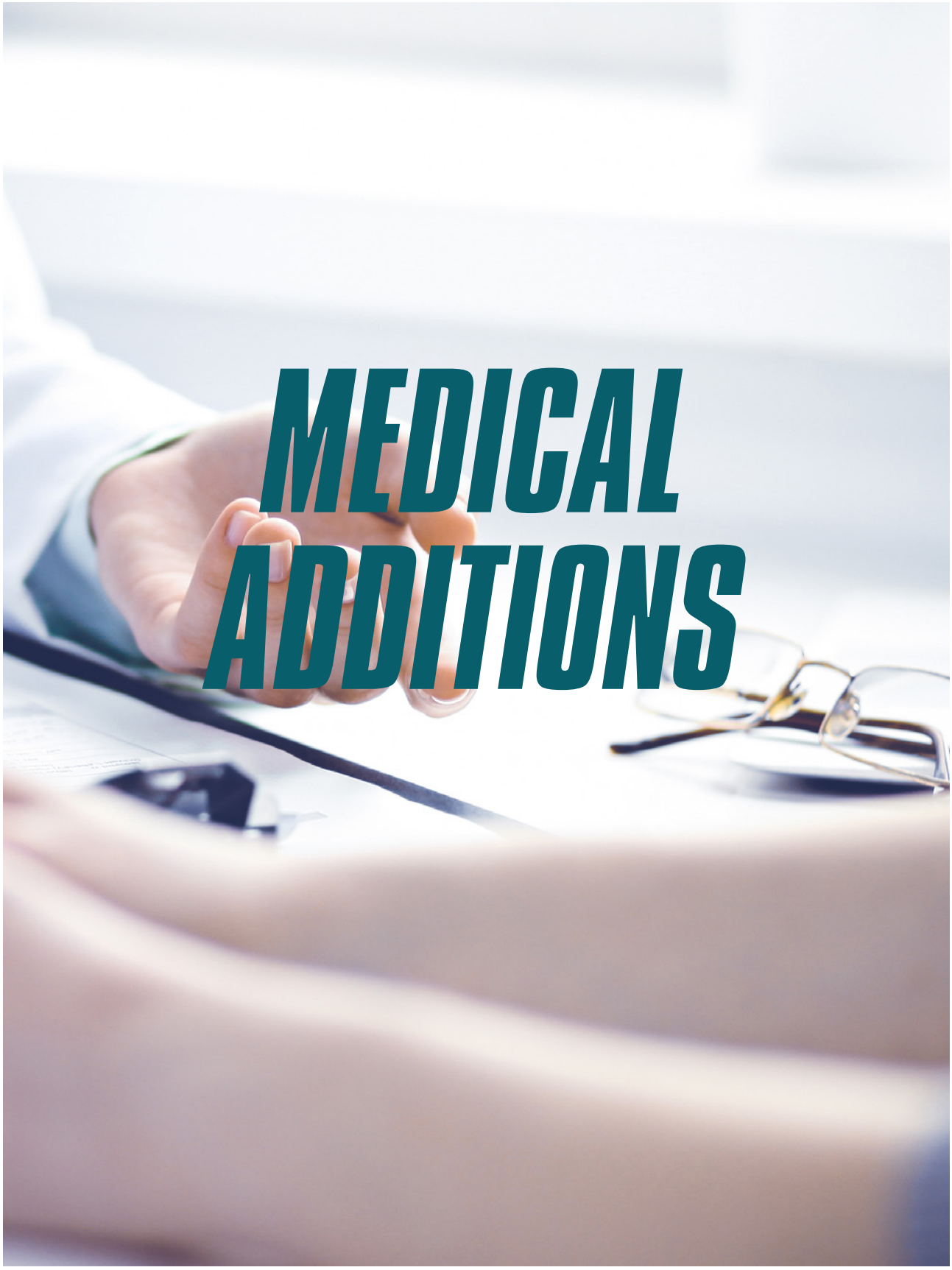

MEDICAL ADDITIONS





in 2 Farben erhältlich

// JN207 UNISEX

Funktionelle und komfortable Sportsocke. Atmungsaktiv und feuchtigkeitsregulierend, handgekettelte Spitze und ergonomische rechts/links Form.

OEKO-TEX® CONFIDENCE IN TEXTILES STANDARD 100 15.0.70467 HOHENSTEIN HTTI Tested for harmful substances. www.oeko-tex.com/standard100

40% Polyester
40% Baumwolle
17% Polyamid
3% Elasthan

40° TROCKNERGEEIGNET

35-38 / 39-41 / 42-44 / 45-47

COOLMAX®

COOLMAX®
Durch die Kanäle der atmungsaktiven COOLMAX®-Faser wird Feuchtigkeit extrem schnell nach außen transportiert und hält dadurch den Körper lange trocken. Gleichzeitig wird die natürliche Temperaturregulation des Körpers unterstützt.

LYCRA sport

LYCRA®
Stoffe mit Lycra® zeichnen sich durch außergewöhnliche Dehnfähigkeit und Rücksprungkraft aus. Dadurch erhält Bekleidung zusätzlichen Tragekomfort, eine verbesserte Passform und gute Knittererholungswerte.

JAMES & NICHOLSON by daiber

HEADWEAR KNITTED





in **28** Farben erhältlich

// MB7500

Klassisch geschnittene Strickmütze in vielen Farben, doppelt gestrickt.

The fabric of this article has been tested for harmful substances and certified acc. to **STANDARD 100 by OEKO-TEX®**

100% Polyacryl

ONE-SIZE

JAMES & NICHOLSON by daiber

HEADWEAR SEAMLESS





in 3 Farben erhältlich

// MB6221

Hochwertige Cap aus atmungsaktivem 3D-Mesh-Material mit nahtlos vorgeformtem Kopfbereich. Zwei gestickte Luftlöcher im vorderen Bereich, laminierter Frontbereich und sechs Ziernähte am Schild.
Perfekte Passform durch elastisches Schweißband.
Rückseite voll geschlossen.

The fabric of this article has been tested for harmful substances and certified acc. to **STANDARD 100 by OEKO-TEX®**

100% Polyester

S/M = 56/57 cm / L/XL = 58/59 cm

JAMES & NICHOLSON by daiber

HEADWEAR 6-PANEL

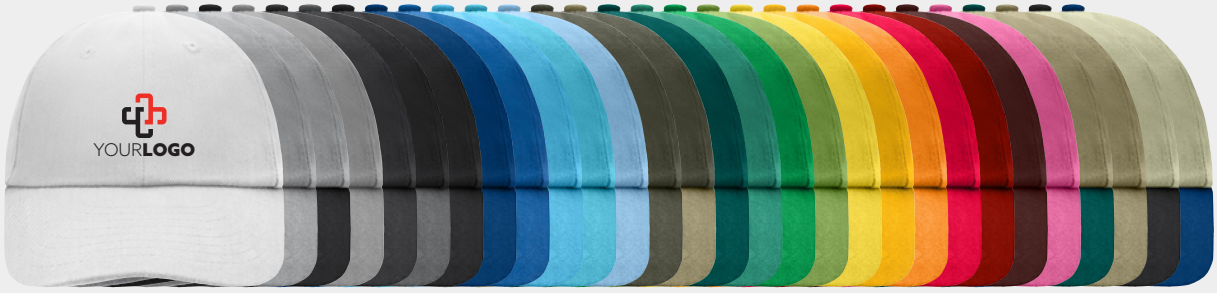





in 30 Farben erhältlich

// MB6111

Klassische Allround-Cap in zahlreichen Farbvarianten.
6 gestickte Luftlöcher sowie 8 Ziernähte am Schild.
Die Cap ist stirnanliegend und hat ein gefüttertes Satinschweißband. Die Metallschnalle ist in mattsilber mit Druckknopf sowie einer gestickten Öse. Material aus Heavy brushed Cotton.

The fabric of this article has been tested for harmful substances and certified acc. to **STANDARD 100 by OEKO-TEX®**

100% Baumwolle

ONE SIZE

JAMES & NICHOLSON by daiber | TOWEL

NACHHALTIG

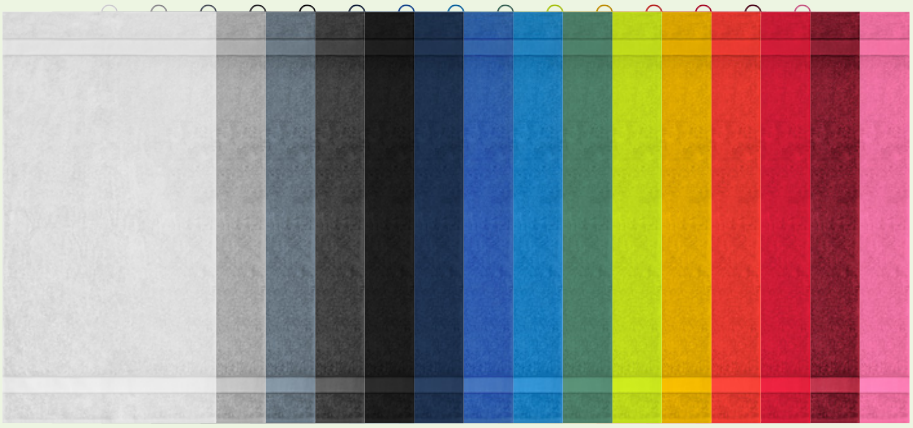

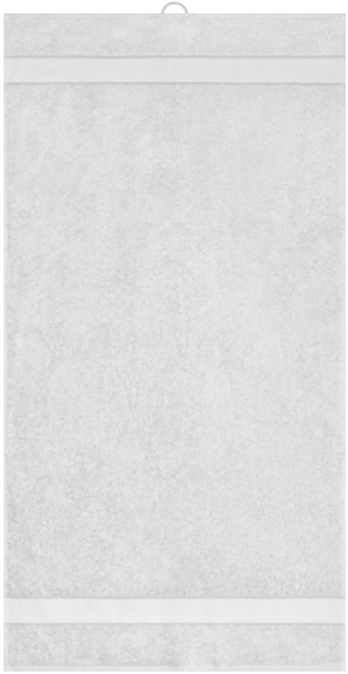

in 15 Farben erhältlich

// MB441 GUEST
// MB442 HAND
// MB443 BATH

Hand- oder Badetuch im modischen Design. Angenehm weicher Walkfrottier aus gekämmter, ringgesponnener **Bio-Baumwolle**. Beste Saugfähigkeit und modisch leuchtende Farbauswahl.

OEKO-TEX® CONFIDENCE IN TEXTILES STANDARD 100 18.0.57944 HOHENSTEIN HTTI Tested for harmful substances, www.oeko-tex.com/standard100

Oberstoff 420g/m²
100% Bio-Baumwolle

60° **TROCKNERGEEIGNET**

MB441: 30 x 50 cm
MB442: 50 x 100 cm
MB443: 70 x 140 cm

ORGANIC COTTON 100

Bio-Baumwolle
Der Organic Content Standard ermöglicht es, den genauen Anteil an ökologischem Material in einer Ware zu erfassen und durch die Produktionskette weiterzuverfolgen.

JAMES & NICHOLSON by daiber | FLEECE





// JN1902

Extra große Fleecedecke. Vielseitig verwendbar z.B. für Behandlungen oder Physiotherapie . Pflegeleichter Anti-Pilling Fleece. Dekorative Verpackung mit Banderole.

OEKO-TEX® CONFIDENCE IN TEXTILES STANDARD 100 18.0.57944 HOHENSTEIN HTTI Tested for harmful substances. www.oeko-tex.com/standard100

Oberstoff 285g/m²
100% Polyester

40° **TROCKNERGEEIGNET**

150 x 200 cm

TEAMOUTFITTERY

Textilien · Workwear · Textildruck

bjuds GmbH · Melle

+49 5422 7047290

service@teamoutfittery.de

4 060539 479537 DE // Stand 11/2023